

Rettelser til Maskerader nr. 12

Design nr. 8

Feil i avsnittet ”Venstre forstykke”. I tredje siste linje før ”Ermehull” skal det stå:
Strikk mønster etter Diagram II over disse m til arb måler 48 (50) (52) cm.

Feil i avsnittet ”Ermer”. I andre linje skal det stå:
Strikk deretter mønster etter Diagram I, ½ rapport i høyden, og deretter strikker du mønster etter Diagram II.

Feil i diagram I. Riktig diagram skal være:

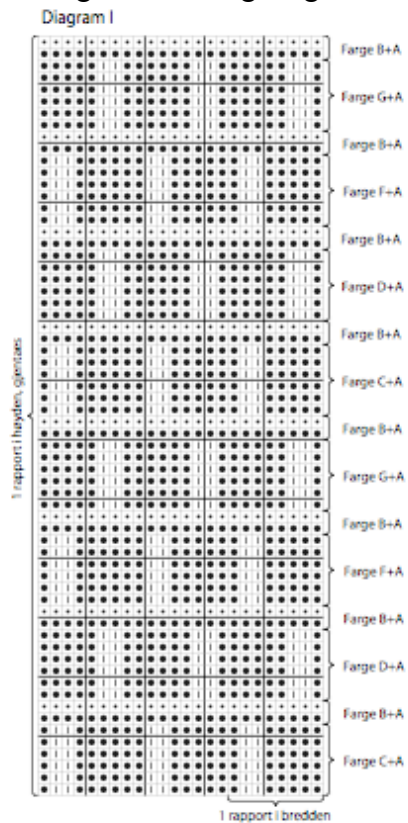

Feil i diagram II. Riktig diagram skal være:

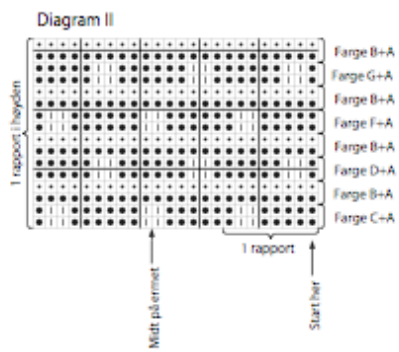

Design nr. 23

Feil i oppgitt garnforbruk. Riktig garnforbruk skal være:

Miski:

300 (350) g lilla nr. M102

Faerytale:

150 (150) g lys grå nr. 732
